

Mr. et Mme. Larquier
Rue des Martyrs, 13
4162 HODY

SCHEMA UNIFILAIRE

Installateur :
MEBELEC SPRL
Rue M. Van Roggen, 10B
4140 Sprimont.

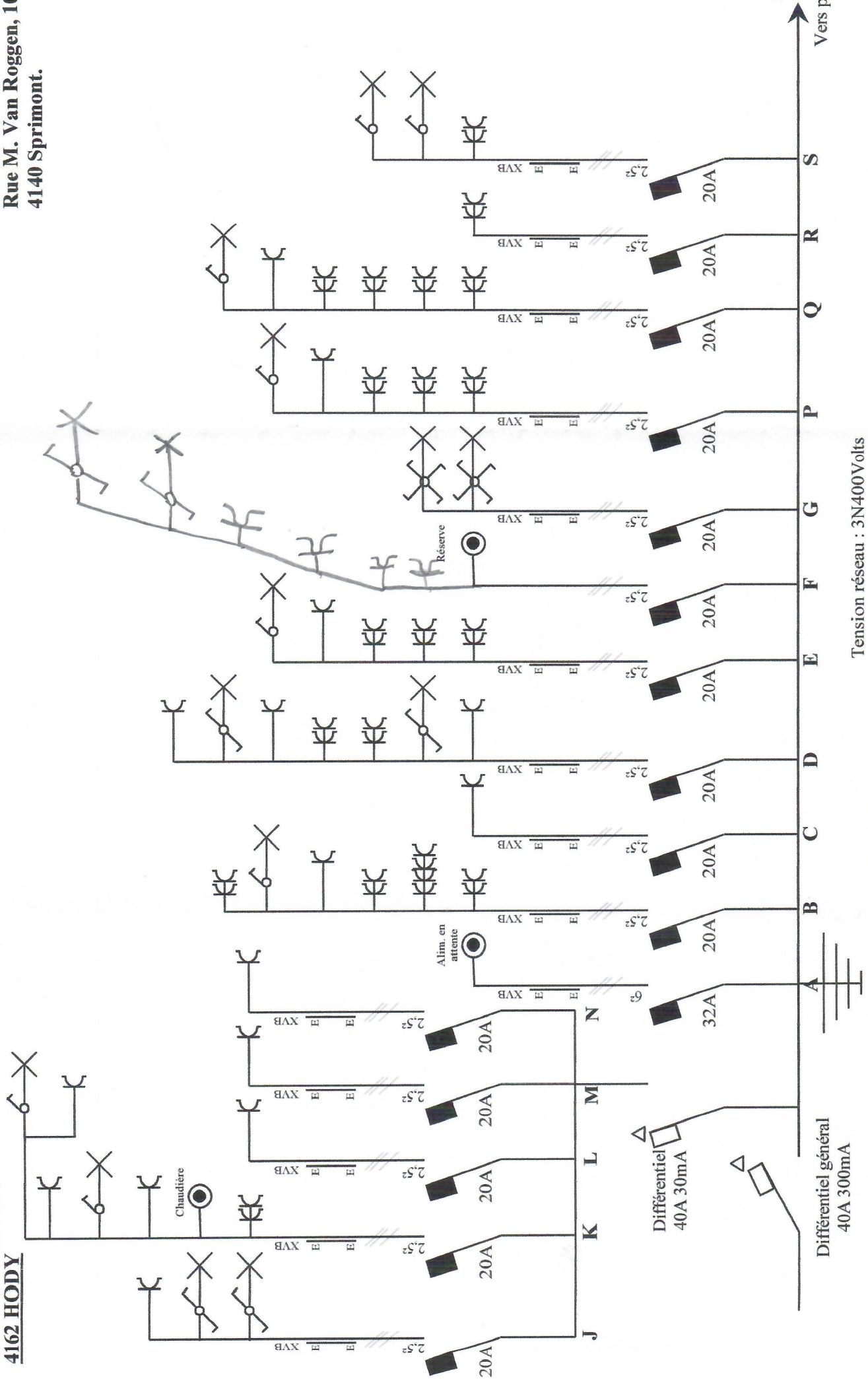

Tension réseau : 3N400Volts

002 Olivier ROUSSELLE
Agent contrôleur
0495/57 75 07
M. Larquier

Mr. et Mme. Larquier
Rue des Martyrs, 13
4162 HODY

SCHEMA UNIFILAIRE (page 2)

Installateur :
MEBELEC SPRL
Rue M. Van Roggen, 10B
4140 Sprimont.

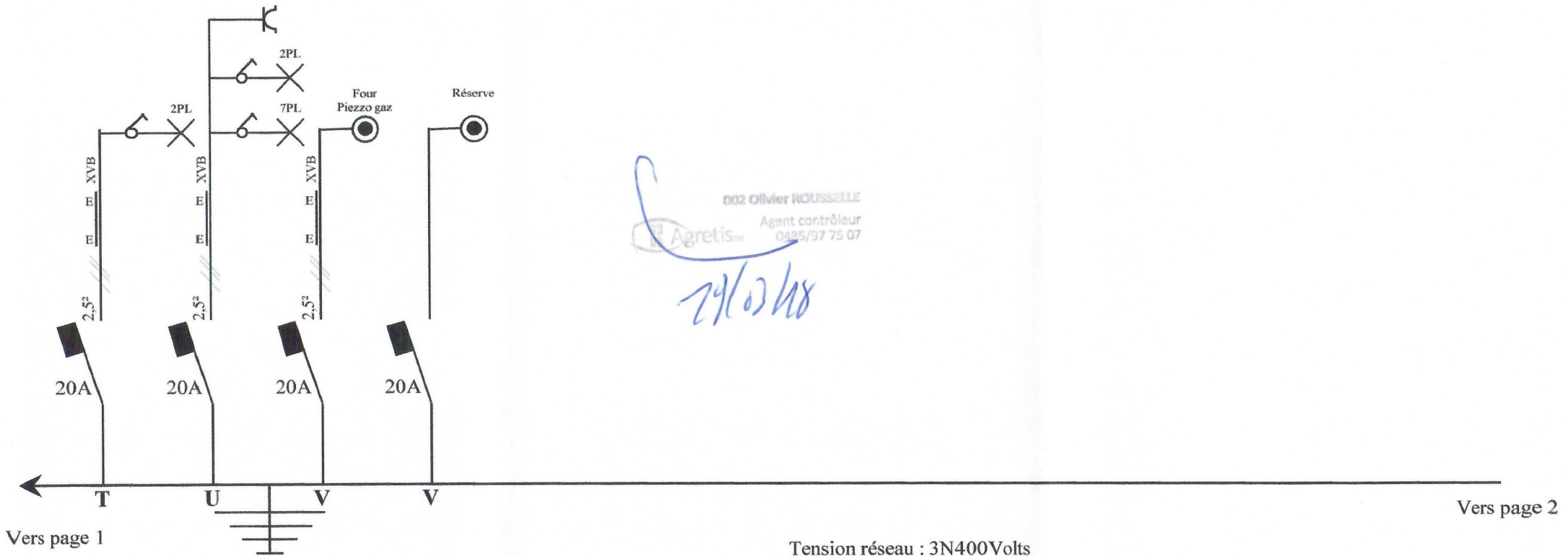

002 Olivier ROUSSELLE
Agent contrôleur
0485/97 75 07
Agretis
29/03/18

Vers page 1

Vers page 2

Mr. et Mme. Larquier
Rue des Martyrs, 13.
4162 HODY

Plan d'implantation
REZ DE CHAUSSEE

Installateur :
MEBELEC sprl
Rue M. Van Roggen, 10B
4140 Sprimont.

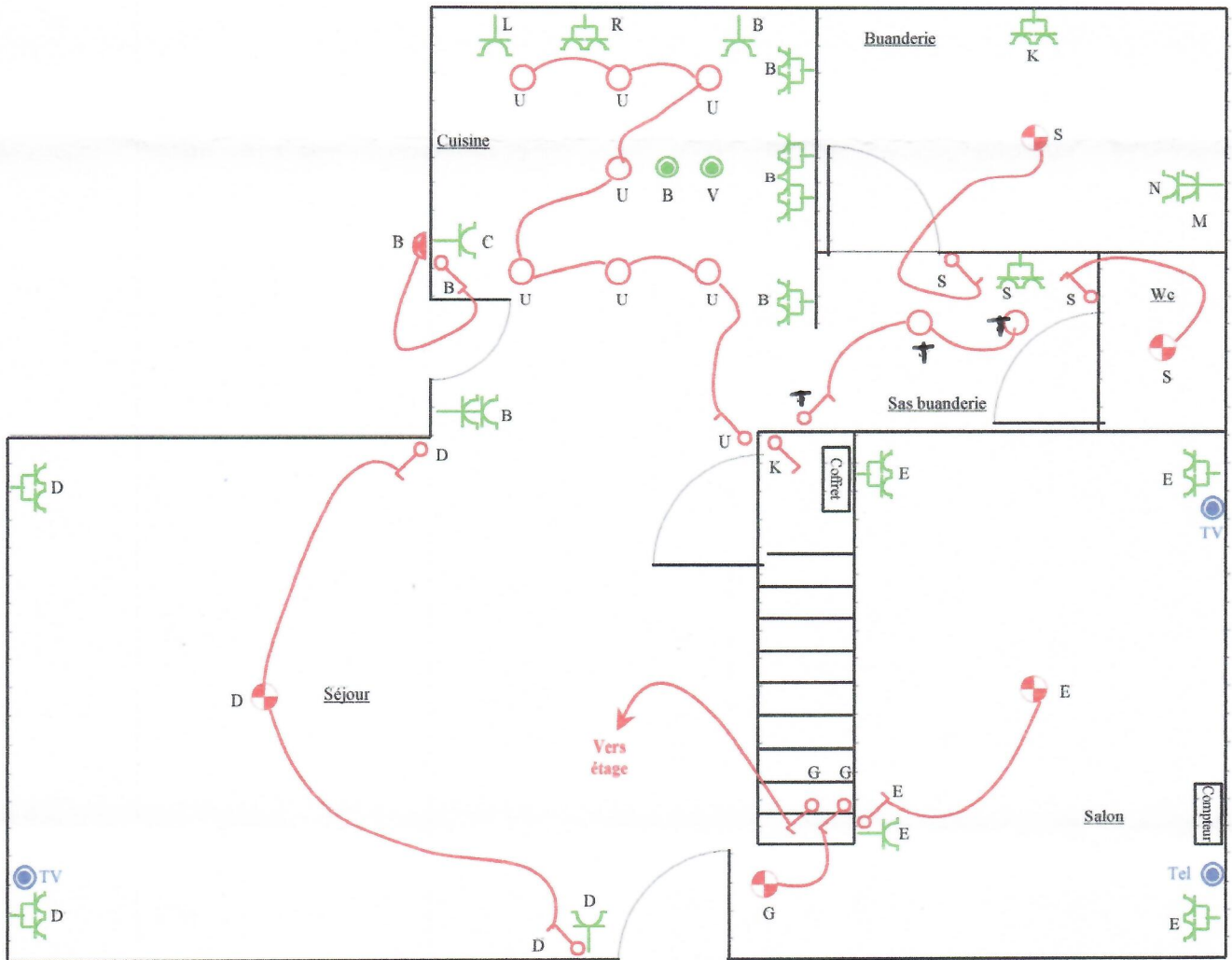

002 Olivier ROUSSELLE
Agent contrôleur
0485/37 75 07
MCO/BC

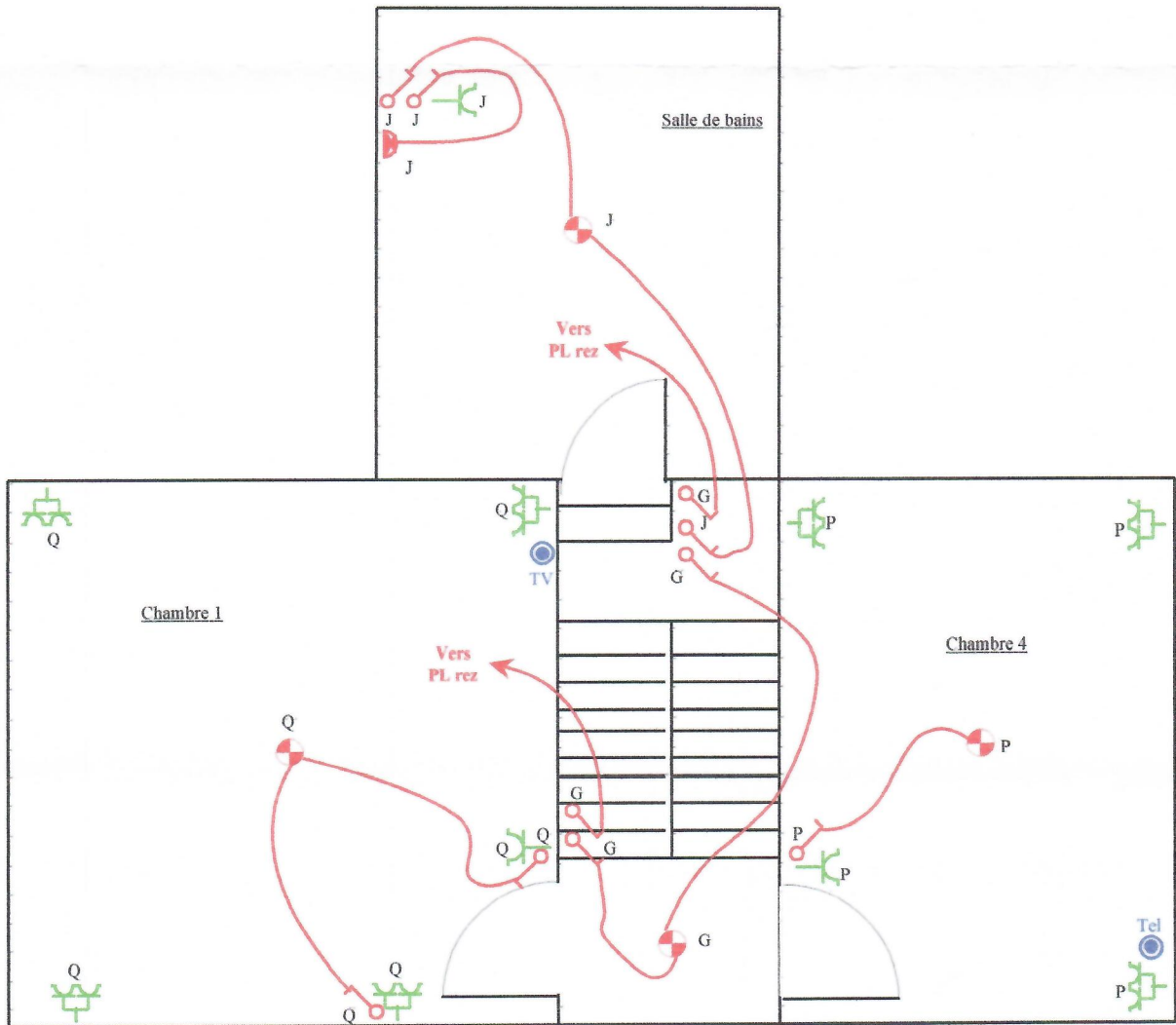

0122 OLIVIER ROUSSELLE
Agent contrôleur
0185/97 75 07

[Handwritten signature]
01/10/12

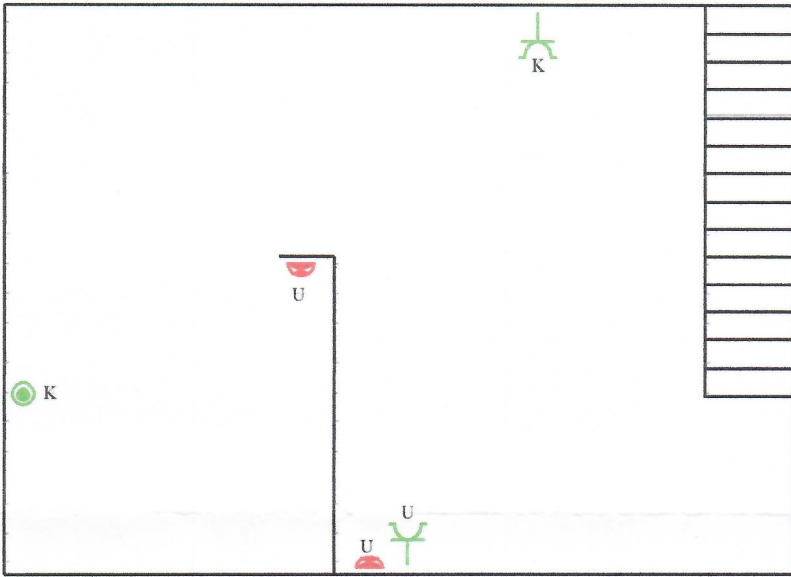

CAVES 1

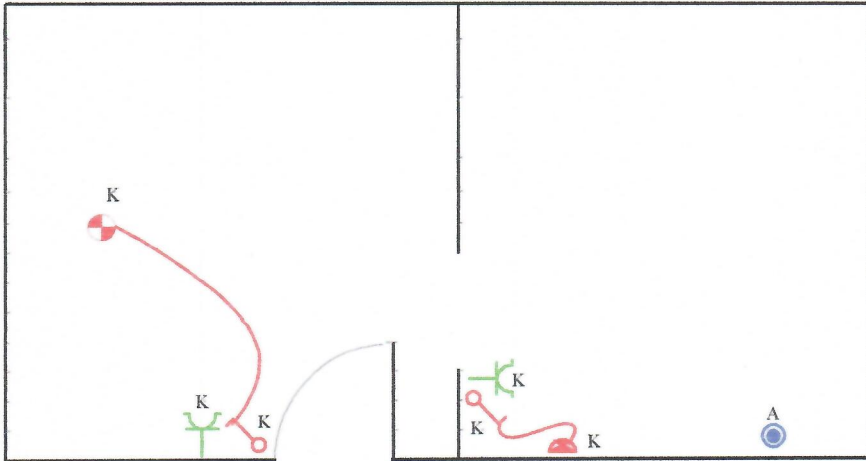

CAVES 2

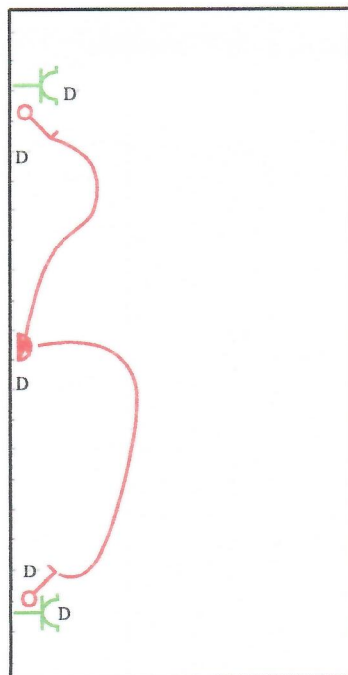

GARAGE

002 Olivier ROUSSELLE
Agent contrôleur
05/07 75 07
29/10/12

MEBELEC sprl

RUE M. Van Roggen, 10B
4140 SPRIMONT.

Tél. + Fax : 04/ 380.43.69
G.S.M. : 0475/ 38.15.40

**ELECTRICITE GENERALE
CHAUFFAGE ELECTRIQUE
ALARMES, TELEPHONIE
DOMOTIQUE
PHOTOVOLTAÏQUE**

Tension réseau : 3N400 Volts

- A. Alimentation en attente dans cave 2.
- B. Double prise entrée cuisine, hotte, frigo et éclairage extérieur.
- C. Prises cuisine.
- D. Eclairage et prises salon et garage.
- E. Eclairage et prises salon droite.
- F. Réserve.
- G. Eclairage cage escalier.
- H. Différentiel général 40A 300mA.

- I. Différentiel 40A 30mA.
- J. Eclairage et prise salle de bains.
- K. Double prise buanderie, chaudière, éclairage et prise cave 2 et 1 prise cave 1.
- L. Lave-vaisselle.
- M. Séchoir.
- N. Machine à laver.
- O. Transfo sonnette.

- P. Eclairage et prises chambre 1^{er} étage droite.
- Q. Eclairage et prises chambre 1^{er} étage gauche.
- R. Double prise plan de travail cuisine.
- S. Eclairage buanderie, Wc et double prise couloir Wc et buanderie.
- T. Eclairage couloir vers Wc et buanderie.
- U. Eclairage cuisine, cave 1 et 1 prise cave 1.
- V. Four + Piezzo gaz.

002 Olivier ROUSSELE
Agent contrôleur
n°485/97 75 07

Agretec

29/07/18